СОГЛАСОВАНО
Председатель Тамбовской областной организации общероссийской общественной организации «Всероссийское общество инвалидов»
_____Е.А.Андропова
«26» ноября 2018 г.

УТВЕРЖДАЮ
Директор ТОГБУ СОН «Центр социальных услуг для населения Ржаксинского района»
_____С.А.Дякина
«01» декабря 2018 г.

Тамбовское областное государственное бюджетное учреждение социального обслуживания населения «Центр социальных услуг для населения Ржаксинского района»

ПАСПОРТ ДОСТУПНОСТИ
объекта социальной инфраструктуры

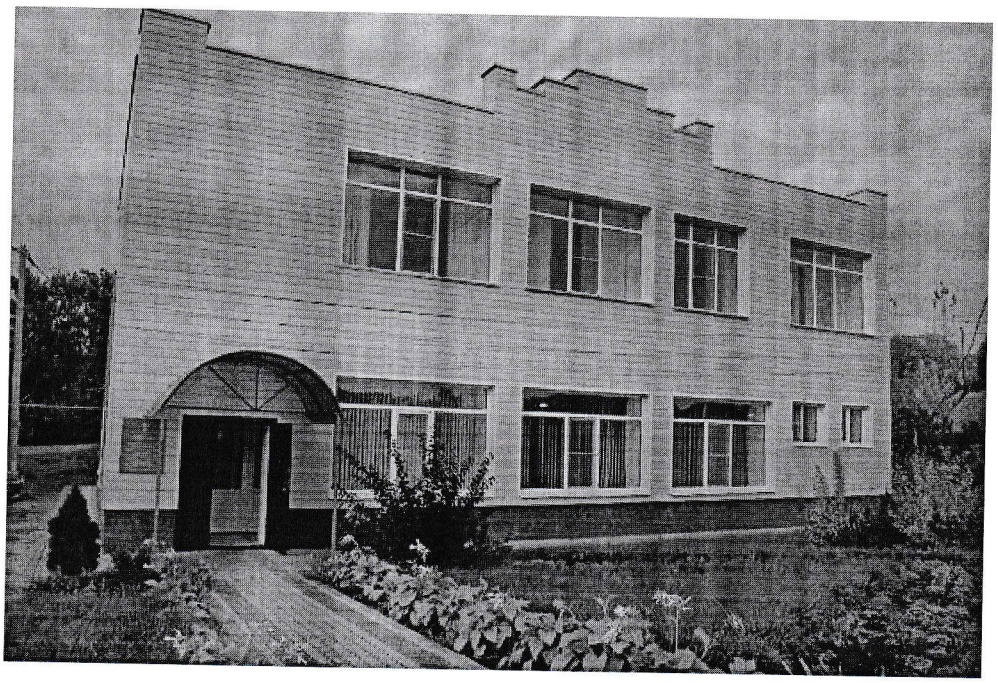

Адрес: 393520, Тамбовская область, р.п. Ржакса ул. Первомайская д.60 А

Директор учреждения: Дякина Светлана Александровна

Телефон рабочий 8(47555)2-53-61 сот. 89204806739
socobsl@yandex.ru

СОГЛАСОВАНО

Председатель Тамбовской областной организации общероссийской общественной организации «Всероссийское общество инвалидов»

_____ Е.А.Андропова

УТВЕРЖДАЮ

Директор ТОГБУ СОН «Центр социальных услуг длянаселения Ржаксинского района»

_____ С.А. Дякина

«___» _____ 2018г.

Паспорт доступности

объекта социальной инфраструктуры (ОСИ)

№ 1

1. Общие сведения об объекте

1.1.Наименование (вид) объекта Тамбовское областное государственное бюджетное учреждение социального обслуживания населения «Центр социальных услуг для населения Ржаксинского района»

1.2.Адрес объекта 393520 Тамбовская область, р.п. Ржакса, ул. Первомайская, дом 60А

1.3.Сведения о размещении объекта:

- отдельно стоящее здание 2 этажей, 300,4 кв.м.

- наличие прилегающего земельного участка (да, нет); 532 кв.м.

1.4. Год постройки здания 1951, последнего капитального ремонта 2010

1.5. Дата предстоящих плановых ремонтных работ: проведение текущего ремонта 2019-2020 г.г.

1.6. Название организации (учреждения), (полное юридическое наименование - согласно уставу, краткое наименование) Тамбовское областное государственное бюджетное учреждение социального обслуживания населения «Центр социальных услуг для населения Ржаксинского района», ТОГБУ СОН «Центр социальных услуг для населения Ржаксинского района»

1.7. Юридический адрес организации (учреждения) 393520, Тамбовская область,

р.п. Ржакса, ул. Первомайская, дом 60А

1.8. Основание для пользования объектом (оперативное управление, аренда, собственность) оперативное управление

1.9. Форма собственности (государственная, негосударственная) государственная

1.10. Территориальная принадлежность (федеральная, региональная, муниципальная) муниципальная

1.11. Вышестоящая организация (наименование) Управление социальной защиты и семейной политики Тамбовской области

1.12. Адрес вышестоящей организации, другие координаты 392025 г. Тамбов,

ул. Московская, 27а

2. Характеристика деятельности организации на объекте (по обслуживанию населения)

2.1. Сфера деятельности (здравоохранение, образование, социальная защита, физическая культура и спорт, культура, связь и информация, транспорт, жилой фонд, потребительский рынок и сфера услуг, другое) социальная защита

2.2. Виды оказываемых услуг предоставление гражданам пожилого возраста и инвалидам гарантированных государством социальных услуг по социальному обслуживанию на дому; социальное сопровождение семей, имеющих детей-инвалидов; предоставление мер социальной поддержки отдельным категориям граждан, семьям, имеющим детей, в соответствии с федеральными и областными законами; предоставление субсидий на оплату жилья и коммунальных услуг; осуществление приема от родителей, законных представителей, предприятий, организаций, ведение электронной базы данных для предоставления гарантированных государством социальных услуг по отдыху, оздоровлению детей, семей, имеющих детей; выявление граждан пожилого возраста и инвалидов, несовершеннолетних, находящихся в социально-опасном положении, а также семей, нуждающихся в социальных услугах; осуществление профилактической работы в социально неблагополучных семьях

2.3. Форма оказания услуг: (на объекте, с длительным пребыванием, в т.ч. проживанием, на дому, дистанционно) на объекте , на дому

2.4. Категории обслуживаемого населения по возрасту: (дети, взрослые трудоспособного возраста, пожилые; все возрастные категории)

2.5. Категории обслуживаемых инвалидов: инвалиды, передвигающиеся на коляске, инвалиды с нарушениями опорно-двигательного аппарата; нарушениями зрения, нарушениями слуха, нарушениями умственного развития

2.6. Плановая мощность: посещаемость (количество обслуживаемых в день), вместимость, пропускная способность 100 обслуживаемых в день

2.7. Участие в исполнении ИПР инвалида, ребенка-инвалида (да, нет) да

3. Состояние доступности объекта

3.1. Путь следования к объекту пассажирским транспортом (описать маршрут движения с использованием пассажирского транспорта) здание расположено в 300 м от конечной остановки всех межрайонных и внутрирайонных рейсов пассажирского транспорта, железнодорожного вокзала

наличие адаптированного пассажирского транспорта к объекту ___нет____

3.2. Путь к объекту от ближайшей остановки пассажирского транспорта:

3.2.1. расстояние до объекта от остановки транспорта 300 м

3.2.2. время движения (пешком) __5__ мин.

3.2.3.наличие выделенного от проезжей части пешеходного пути (да, нет) __нет___

3.2.4. Перекрестки: нерегулируемые, регулируемые, со звуковой сигнализацией, таймером

3.2.5. Информация на пути следования к объекту: акустическая, тактильная, визуальная; нет

3.2.6. Перепады высоты на пути: есть, нет (описать) __нет___

Их обустройство для инвалидов на коляске: да, нет (_____).

3.3. Организация доступности объекта для инвалидов — форма обслуживания*

№ п/п	Категория инвалидов (вид нарушения)	Вариант организации доступности объекта (формы обслуживания)*
1.	Все категории инвалидов и МГН	ДУ
	в том числе инвалиды	
2.	передвигающиеся на креслах-колясках	Б
3.	с нарушениями опорно-двигательного аппарата	Б
4.	с нарушениями зрения	ДУ
5.	с нарушениями слуха	Б
6.	с нарушениями умственного развития	Б

_____

* указывается один из вариантов: «А», «Б», «ДУ», «ВНД»

3.4. Состояние доступности основных структурно-функциональных зон

№ п/п	Основные структурно-функциональные зоны	Состояние доступности, в том числе для основных категорий инвалидов*
1	Территория, прилегающая к зданию (участок)	ДЧ-И (К, О, Г, У) ДУ (С)
2	Вход (входы) в здание	ДЧ-И (К,О,Г,У) ДЧ-И (С)
3	Путь (пути) движения внутри здания (в т.ч. пути эвакуации)	ДУ (К,О,С,Г,У)
4	Зона целевого назначения здания (целевого посещения объекта)	ДЧ-И (К,О,Г,У) ДУ(С)
5	Санитарно-гигиенические помещения	ДУ
6	Система информации и связи (на всех зонах)	ДУ
7	Пути движения к объекту (от остановки транспорта)	ДП-В

* указывается: ДП-В — доступно полностью всем; ДП-И (К,О,С,Г,У) -доступно полностью избирательно (указать категории инвалидов); ДЧ-В — доступно частично всем; ДЧ-И — доступно частично избирательно (указать категории инвалидов); (К,О,С,Г,У)- ДУ- доступно условно, ВНД — временно недоступно

3.5. Итоговое заключение о состоянии доступности ОСИ: доступность условная, необходима дополнительная помощь сотрудника, помощь сотрудника закреплена внутреннем документом по организации

4. Управленческое решение

4.1. Рекомендации по адаптации основных структурных элементов объекта

№ п/п	Основные структурно-функциональные зоны объекта	Рекомендации по адаптации объекта (вид работы)*
1	Территория, прилегающая к зданию (участок)	Оборудование парковки, информационной поддержки, тактильные предупреждающие направляющие
2	Вход (входы) в здание	Индивидуальное решение с ТСР, тактильные предупреждающие направляющие
3	Путь (пути) движения внутри здания (в т.ч. пути эвакуации)	Контрастная маркировка, тактильные направляющие, тактильная мнемосхема эвакуации
4	Зона целевого назначения здания (целевого посещения объекта)	индивидуальное решение с ТСР
5	Санитарно-гигиенические помещения	Индивидуальное решение с ТСР, расширение двери до 0,9 м, установка поручней
6	Система информации и связи (на всех зонах)	Индивидуальное решение с ТСР, установка акустических, тактильных средств
7	Пути движения к объекту (от остановки транспорта)	Не нуждается
8	Все зоны и участки	Индивидуальное решение с ТСР

* - указывается один из вариантов (видов работ): не нуждается; ремонт (текущий, капитальный); индивидуальное решение с ТСР; технические решения невозможны — организация альтернативной формы обслуживания

4.2. период проведения работ до 2030 года при наличии финансирования в рамках исполнения Плана мероприятий по повышению значений показателей доступности для инвалидов объектов и услуг ТОГБУ СОН «Центр социальных услуг для населения Ржаксинского района»

(указывается наименование документа: программы, плана)

4.3. ожидаемый результат (по состоянию доступности) после выполнения работ по адаптации ДП-В – доступен полностью всем

оценка результата после исполнения программы, плана (по состоянию доступности) _____

4.4. Для принятия решения требуется, не требуется (нужное подчеркнуть):

Согласование _____

Имеется заключение уполномоченной организации о состоянии доступности объекта (наименование документа и выдавшей его организации, дата), прилагается _____

4.5. Информация размещена (обновлена) на карте доступности субъекта Российской Федерации дата _____

(наименование сайта, портала)

5. Особые отметки

Паспорт сформирован на основании:

1. Анкеты (информации об объекте) от «26» ноября 2018 г.

2. Акта обследования объекта: № акта __1___от «26» ноября 2018 г.

3. Решения Комиссии _____ от «26» ноября 2018 г.

Руководитель
рабочей группы Директор ТОГБУ СОН «Центр социальных услуг для населения Ржаксинского района» С.А. Дякина

Члены рабочей группы:
Заместитель главы администрации Ржаксинского района В.Н. Кундашкин
Начальник отдела по работе с населением, семьями, имеющими детей, в т.ч. имеющими детей-инвалидов О.В. Старичкова

Председатель Тамбовской областной организации
Общероссийской общественной организации
«Всероссийское общество инвалидов» Е.А.Андропова